

deberkel®

finest professional clothing



UNSER REZEPT FÜR IHREN
ARBEITSALLTAG: HYGIENE
UND LANGLEBIGKEIT.

HACCP-konforme Bekleidung für die Lebensmittelbranche.

DIN 10524

Bekleidung, die speziell für das Tragen am Arbeitsplatz hergestellt wurde und deren erforderlichen Merkmale durch deren Verwendung, die Tätigkeit am Arbeitsplatz und die Anforderungen der Aufbewahrung zur Wiederverwendung bestimmt werden.

Gibt Anleitungen zur Herstellung, Auswahl, Nutzung und Wiederaufbereitung von Arbeitsbekleidungen in Lebensmittelbetrieben unter der Prämisse, die speziellen Anforderungen des jeweiligen Arbeitsplatzes zu berücksichtigen. Ziel ist die Vermeidung einer nachteiligen Beeinflussung der Lebensmittel, die von unzureichender Arbeitsbekleidung ausgehen kann, sowie einer Hilfestellung zur Auswahl geeigneter Arbeitsbekleidung.

Die Schutzfunktion der Arbeitsbekleidung muss dem jeweiligen lebensmittelhygienischen Risiko und der Art der Tätigkeit entsprechen. Sind verschiedene Tätigkeiten von einer Person in einer Arbeitsschicht auszuführen, muss die Auswahl der Bekleidung den jeweils höheren Anforderungen entsprechen. Die Haltbarkeit bzw. der Verderblichkeitsgrad eines Lebensmittels oder einer Zutat kann nicht pauschal angegeben werden, denn diese Eigenschaft ist u. a. von einer Reihe intrinsischer Faktoren (wie aw- und pH-Wert) abhängig.

Über das spezifische für die Arbeitsbekleidung relevante Hygienierisiko muss in Abhängigkeit von der Art der Lebensmittel und der Tätigkeit entschieden werden. Die Einteilung in Risikoklassen gibt hierbei Hilfestellung.

Für die Risikoklassen RK2 und RK3 ist eine entsprechende Kombination bestehend aus Jacke, Bundjacke, Kittel, Kasack oder Schlupfhemd mit Latzhose, Bundhose, Damenhose oder Schlupfhose vorzusehen.

Ausführungsbedingte spezielle Anmerkung

Der Anwender ist dafür verantwortlich, seine Arbeitskleidung in Abhängigkeit von der jeweiligen Tätigkeit sowie den Gegebenheiten am Arbeitsplatz und der Produkte und Prozesse auszuwählen und einzusetzen. Insbesondere in hygienisch sensiblen Bereichen sind dafür sowohl die Farbgebung der Arbeitskleidung als auch deren Designmerkmale wie beispielsweise ein flexibel dehnbarer Ärmelabschluss zu berücksichtigen.

Risikoklassen

Die Schutzfunktion der Arbeitskleidung muss dem jeweiligen lebensmittelhygienischen Risiko und der Art der Tätigkeit entsprechen.

Risikoklasse RK1

Geringes Hygienierisiko

Beim Vorliegen eines geringen Hygienierisikos (Umgang mit nicht leicht verderblichen Lebensmitteln oder verpackten Lebensmitteln) kann die Schutzfunktion der Arbeitsbekleidung dem Lebensmittel gegenüber gering sein, wenn es durch die Verpackung hinreichend geschützt ist.

Risikoklasse RK2

Hohes Hygienierisiko

Beim Vorliegen eines hohen Hygienierisikos (Umgang mit unverpackten leicht verderblichen Lebensmitteln) muss die Schutzfunktion hoch sein. Zu dieser Gruppe zählen auch Tätigkeiten, bei denen Lebensmittel technologisch/handwerklich bearbeitet werden und im Rahmen dieser Maßnahmen eine gezielte Beeinflussung der originären Keimflora erfolgt (z. B. durch Erhitzen, Salzen, chemische Konservierung oder Trocknung).

Risikoklasse RK3

Höchstes Hygienierisiko

Beim Vorliegen des höchsten Hygienierisikos (Umgang mit unverpackten verzehrfertigen, sehr leicht verderblichen Lebensmitteln) muss eine sehr hohe Schutzfunktion sichergestellt sein, da die Lebensmittel technologisch nicht stabilisiert werden und Mikroorganismen einschließlich Krankheitserreger sich gegebenenfalls vermehren können.

Bitte beachten Sie die gültigen Normen und möglichen Risikoklassen der Produkte. Diese sind im Katalog jeweils auf den entsprechenden Seiten abgebildet.



OEKO-TEX® STANDARD 100

- + Einhaltung gesetzlicher Vorgaben bei textilrelevanten Chemikalien
- + Jährliche Neubewertung und Weiterentwicklung festgelegter Grenzwerte und Kriterien
- + Weltweit einheitliche und wissenschaftlich begründete Prüfkriterien

Erfahren Sie mehr unter www.oeko-tex.com/standard-100

+ teamdress is a member of



INHALT

4	ARTIKEL-ÜBERSICHT	23	SHIRTS
7	EMBLEM-ANBRINGUNG	24	ERGÄNZUNGS-ARTIKEL
9	KASACKS	29	THERMOKLEIDUNG
10	JACKEN	32	MULTINORM
12	KITTEL	35	SCHLACHTER
16	HOSEN	38	GRÖßEN + MABE
20	LATZHOSEN		
22	OVERALLS		

ARTIKEL-ÜBERSICHT

9 DAMEN-KASACK

 7604-001, 7604-094, 7604-698, 7604-079, 7604-159

10 UNISEX-JACKE

 7600-001, 7600-094, 7600-001-079, 7600-111-001

10 UNISEX-JACKE

 7600-111-001

11 UNISEX-BUNDJACKE

 7600-555-001, 7600-555-094, 7600-555-698, 7600-555-159

12 UNISEX-KITTEL

 7607-001, 7607-094, 7607-698, 7607-079, 7607-159

12 UNISEX-KITTEL

 7607-111-001

13 KITTEL MIT KAPUZE

 7608-001

13 KITTEL MIT KAPUZE

 7608-111-001

16 UNISEX-SCHLUPFHOSE

 7606-001, 7606-094, 7606-079, 7606-111-001

16 UNISEX-SCHLUPFHOSE

 7606-111-001

17 UNISEX-SCHLUPFHOSE

 7606-555-001, 7606-555-094

ERGÄNZUNGS-ARTIKEL

24 DAMENKASACK

 1726-001, 1729-001

25 JACKE

 1725-001, 1725-159

25 KITTEL

 1730-001

26 BUNDHOSE

 1721-001, 1721100-001, 1721200-001, 1721100-094

27 LATZHOSE

 1722-001, 1722100-001, 1722200-001

20 UNISEX-LATZHOSE

 7602-001, 100-001, 7602-094, 7601-094, 7601001-079

18 BUNDHOSE

 100-001, 7602-111-001, 7601-111-001

21 UNISEX-LATZHOSE

 7602-555-001, 100-555-094, 7601-555-094, 7602-555-698, 7601-555-698, 7602-555-159

19 BUNDHOSE

 7605-555-001

17 DAMEN-BUNDHOSE

 7605-555-001

22 UNISEX-OVERALL

 7603-001

22 UNISEX-OVERALL

 7609-111-001

23 UNISEX-POLOSHIRT

 1739-001, 100-698

23 UNISEX-SCHLUPFHEMD

 1724-001

29 THERMO-WESTE

 8121-001, 8121-159

29 THERMO-JACKE

 8120-001, 8120-159

29 THERMO-LATZHOSE

 8122-001, 8122-159

ARTIKEL-ÜBERSICHT

32 MULTINORM JACKE
 6150 222-346
 6150 222-842
 7150 222-346
 7150 222-842

33 MULTINORM LATZHOSE
33 BUNDHOSE
 6151 000-346
 6151 000-842
 7151 000-346
 7151 000-842

33 MULTINORM LATZHOSE
33 BUNDHOSE
 6151 777-346
 6151 777-842
 7151 777-346
 7151 777-842

35 FLEISCHTRÄGER-KITTEL mit Kapuze
 1882 000-131

35 SCHLACHTER-JACKE
 1883-131

36 SCHLACHTER-JACKE
 231-000 0981

36 HERREN-JACKE
 100-111-001
 1885 111-5881

37 LATZSCHÜRZE
 100-2001

EMBLEM-ANBRINGUNG



Alle Artikel, die nach DIN 10524 zertifiziert sind: Seite **9** ... **16** ... **23** bis **29** können mit Emblemen, Direkteinstickungen und Namenszügen ausgestattet werden

STICKEMBLEM-GEWEBE: Ein für die Kollektion zertifiziertes Gewebe
STICKGARNE: Isacord von Amann oder Polyneon von Madeira

Beispiele:

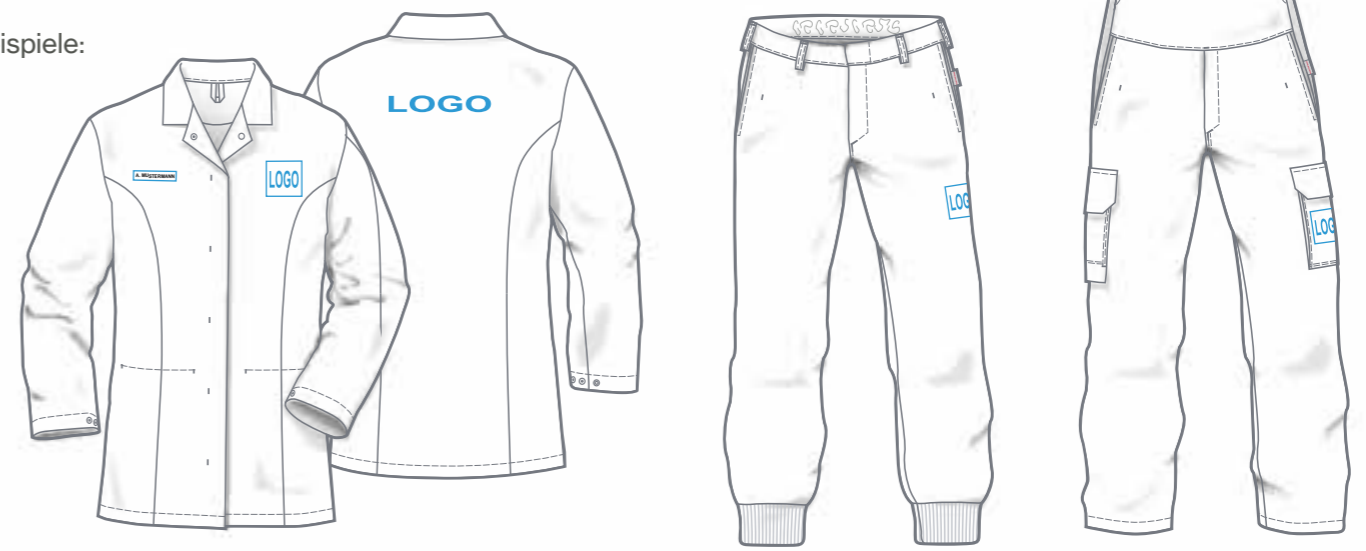

Bei MULTINORM-Artikeln sind die Hinweise zur Emblemanbringung auf Seite **31** zu beachten
 Bei SCHLACHTER-Artikeln + Latzschürze Seite **35** bis **37** gibt es keine Vorgaben zur Emblemanbringung

KLEIDUNG NACH DIN 10524



DIN 10524:2020-06

RK1

RK2

RK3

215 g/m²



7604-094
hellgrau



7604-698
dunkelgrau



7604-079
hellblau



7604-159
kornblau

DAMENKASACK

mit Innentaschen

ART. 7604

GRÖßEN: 34 - 58

- + Reverskragen
- + verdeckte Druckknopfleiste
- + 2 Seiteninnentaschen
- + weitverstellbare Ärmelsäume mit Druckknöpfen



7604-001
weiß



MATERIAL:
65% Polyester
35% Baumwolle

PFLEGE farbig:



PFLEGE weiß:



DIN 10524:2020-06

RK1

RK2

RK3

250 g/m²

215 g/m²

DIN 10524:2020-06

RK1

RK2

RK3

250 g/m²



7600-001
weiß



7600-094
hellgrau



7600001-079
hellblau



7600111-001
weiß

UNISEX-JACKE

weitenverstellbare Ärmelsäume
mit Innentaschen

ART. 7600 & 7600001

mit Strickbündchen
mit Innentaschen

ART. 7600111

GRÖßEN: XS - 3XL
S-L - XL-L (Länge + 4 cm)

- + Revers-/Umlegekragen
- + verdeckte Druckknopfleiste
- + 2 Seiteninnentaschen mit Druckknopf



MATERIAL:
65% Polyester
35% Baumwolle

PFLEGE farbig & Strickbündchen:



PFLEGE weiß:

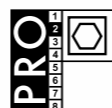

MATERIAL:
65% Polyester
35% Baumwolle

PFLEGE farbig:



PFLEGE weiß:



7600555-001
weiß



7600555-094
hellgrau



7600555-698
dunkelgrau



7600555-159
kornblau



UNISEX-BUNDJACKE

weitenverstellbare Ärmelsäume
mit Außentaschen

ART. 7600555

GRÖßEN: XS - 3XL
S-L - XL-L (Länge + 4 cm)

- + Revers-/Umlegekragen
- + verdeckte Druckknopfleiste
- + 2 Brusttaschen mit Patte und verdeckten Druckknöpfen, links mit Stiftabtrennung
- + 1 Seiteninnentasche mit Druckknopf

DIN 10524:2020-06

RK1

RK2

RK3

215 g/m²



7607-001
weiß



7607-094
hellgrau



7607-698
dunkelgrau



7607-079
hellblau



7607-159
kornblau

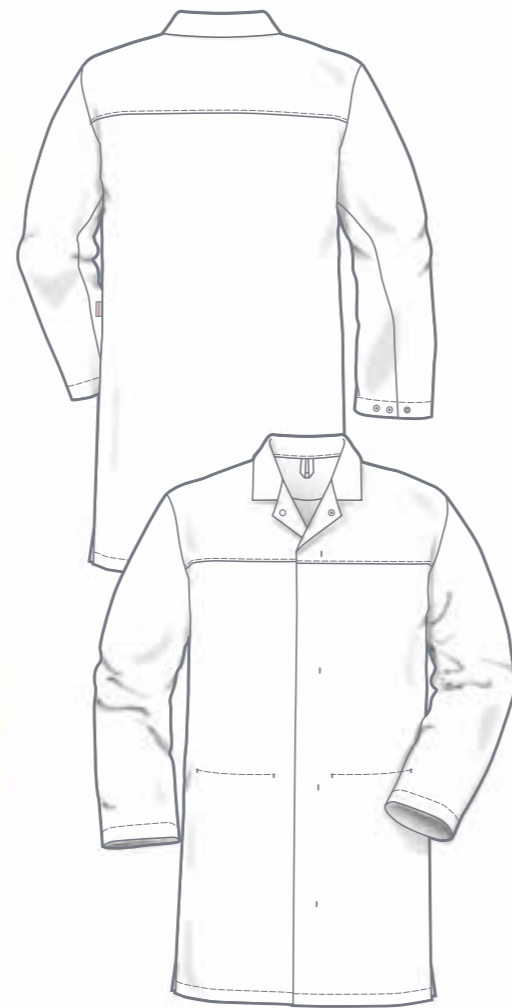

UNISEX-KITTEL

weitenverstellbare Ärmelsäume
mit Innentaschen

ART. 7607

mit Strickbündchen
mit Innentaschen

ART. 7607 111

GRÖßEN: XS - 3XL
S-L - XL-L (Länge +7 cm)

- + Reverskragen
- + verdeckte Druckknopfleiste
- + 1 Brustinnentasche mit Druckknopf und Stiftabtrennung
- + 2 Seiteninnentaschen mit Druckknopf
- + Seitenschlitze



7607111-001
weiß



DIN 10524:2020-06

RK1

RK2

RK3

250 g/m²



7608-001
weiß



7608111-001
weiß

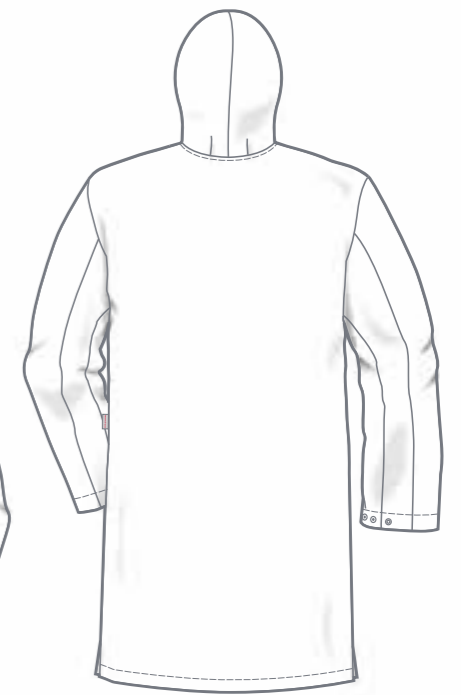

KITTEL MIT KAPUZE

weitenverstellbare Ärmelsäume
mit Brustinnentasche

ART. 7608

mit Strickbündchen
mit Brustinnentasche

ART. 7608 111

GRÖßEN: 44 - 66

- + verdeckte Druckknopfleiste
- + Seitenschlitze

MATERIAL:
65% Polyester
35% Baumwolle

PFLEGE farbig & Strickbündchen:



PFLEGE weiß:

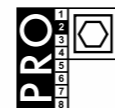

MATERIAL:
65% Polyester
35% Baumwolle

PFLEGE Strickbündchen:



PFLEGE weiß:





DIN 10524:2020-06

RK1

RK2

RK3

215 g/m²



7606-001
weiß



7606-094
hellgrau



7606-079
hellblau



UNISEX-SCHLUPFHOSE

ohne Taschen

ART. 7606

mit Strickbündchen,
ohne Taschen

ART. 7606 111

GRÖßEN: XS - 3XL
S-L - XL-L (Länge + 4 cm)
S-K - 2XL-K (Länge - 5 cm)

- + Bund mit Gummi- und Bandzug
- + innen seitliche Aufhänger



7606111-001
weiß



MATERIAL:
65% Polyester
35% Baumwolle

PFLEGE farbig & Strickbündchen:



PFLEGE weiß:



DIN 10524:2020-06

RK1

RK2

RK3

215 g/m²



7606555-001
weiß



7606555-094
hellgrau

UNISEX-SCHLUPFHOSE

mit Beintaschen

ART. 7606555

GRÖßEN: XS - 3XL
S-L - XL-L (Länge + 4 cm)
S-K - 2XL-K (Länge - 5 cm)

- + Bund mit Gummi- und Bandzug
- + innen seitliche Aufhänger
- + 2 Beintaschen mit Patte und verdecktem Druckknopf

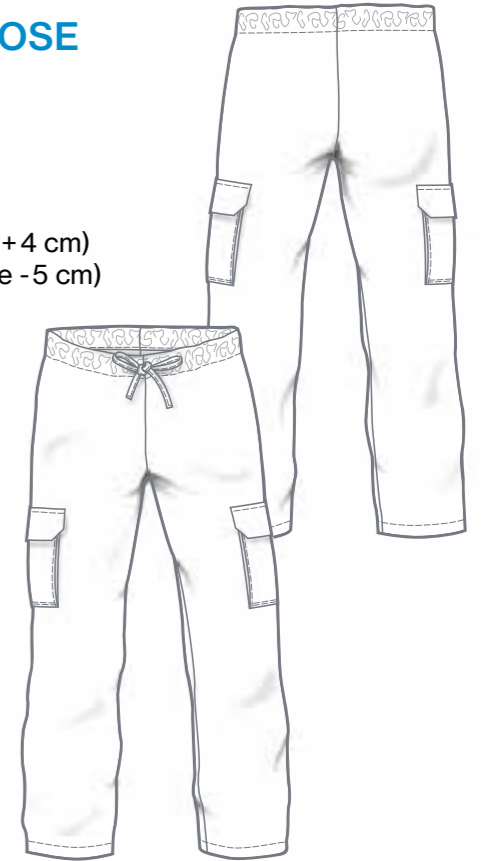

RK1

RK2

RK3

250 g/m²



7605555-001
weiß

DAMENHOSE

mit Außentaschen

ART. 7605555

GRÖßEN: 34 - 58

- + 7 Gürtelschlaufen
- + Bundverschluss mit verdecktem Jeansknopf
- + hinterer Bund mit verstellbarem Gummizug
- + im Schlitz Metall-Reißverschluss
- + 2 Seitentaschen mit verdecktem Druckknopf
- + 1 Gesäßtasche mit Patte und verdeckten Druckknöpfen
- + 1 Beintasche mit Patte und verdecktem Druckknopf
- + 1 verstärkte Maßstabtasche mit Patte und verdecktem Druckknopf

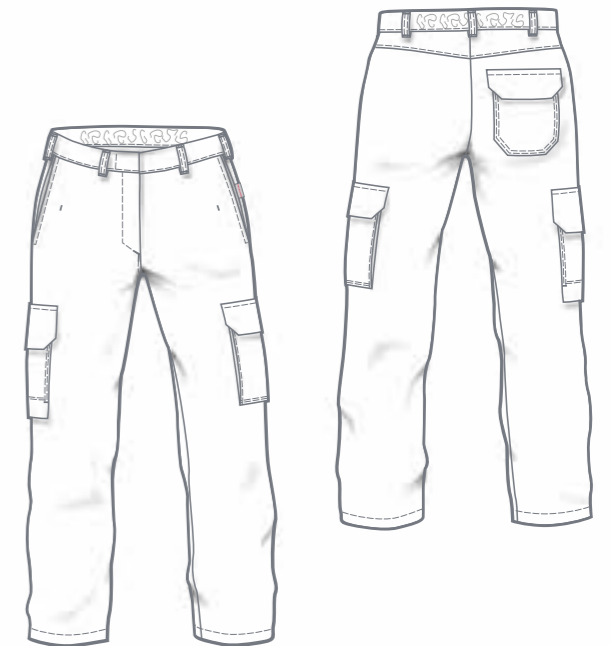

MATERIAL:
65% Polyester
35% Baumwolle

PFLEGE farbig:



PFLEGE weiß:



DIN 10524:2020-06

RK1

RK2

RK3

250 g/m²

215 g/m²

DIN 10524:2020-06

RK1

RK2

RK3

250 g/m²



7601-001
weiß



7601-094
hellgrau



7601001-079
hellblau



7601555-001
weiß



7601555-094
hellgrau



7601555-698
dunkelgrau



7601555-159
kornblau

UNISEX-BUNDHOSE

nur Seitentaschen
ART. 7601 & 7601001

mit Strickbündchen
nur Seitentaschen
ART. 7601111

GRÖßEN: XS - 3XL
S-L - XL-L (Länge + 4 cm)
S-K - 2XL-K (Länge - 5 cm)

- + 7 Gürtelschlaufen
- + Bundverschluss mit verdecktem Jeansknopf
- + hinterer Bund mit verstellbarem Gummizug
- + 2 Seitentaschen mit verdecktem Druckknopf
- + im Schlitz Metall-Reißverschluss



7601111-001
weiß



UNISEX-BUNDHOSE

mit Außentaschen
ART. 7601555

GRÖßEN: XS - 3XL
S-L - XL-L (Länge + 4 cm)
S-K - 2XL-K (Länge - 5 cm)

- + 7 Gürtelschlaufen
- + Bundverschluss mit verdecktem Jeansknopf
- + hinterer Bund mit verstellbarem Gummizug
- + im Schlitz Metall-Reißverschluss
- + 2 Seitentaschen mit verdecktem Druckknopf
- + 1 Gesäßtasche mit Patte und verdeckten Druckknöpfen
- + 1 Beintasche mit Patte und verdecktem Druckknopf
- + 1 verstärkte Maßstabtasche mit Patte und verdecktem Druckknopf

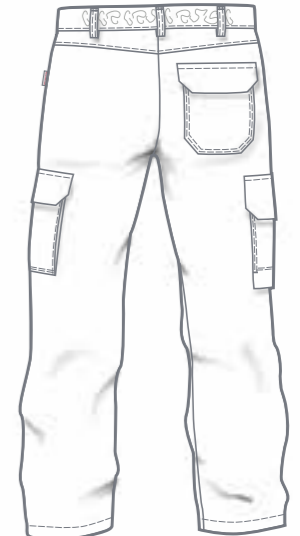

MATERIAL:
65% Polyester
35% Baumwolle

PFLERGE farbig & Strickbündchen:

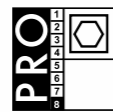

PFLERGE weiß:

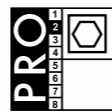

MATERIAL:
65% Polyester
35% Baumwolle

PFLERGE farbig:

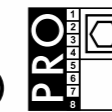

PFLERGE weiß:

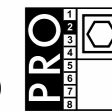

DIN 10524:2020-06

RK1

RK2

RK3

250 g/m²



7602-001
weiß



7602-094
hellgrau



UNISEX-LATZHOSE

nur Seitentaschen
ART. 7602

mit Strickbündchen,
nur Seitentaschen
ART. 7602 111

GRÖßEN: XS - 3XL
S-L - XL-L (Länge +4 cm)
S-K - 2XL-K (Länge -5 cm)

- + verstellbare elastische Träger mit Steckschnallen
- + hochgezogenes Rückenteil
- + 1 Latzinnentasche mit Druckknopf
- + seitliche Dehnzone
- + hinterer Bund mit verstellbarem Gummizug
- + 2 Seitentaschen mit verdecktem Druckknopf
- + im Schlitz Metall-Reißverschluss



7602111-001
weiß

MATERIAL:
65% Polyester
35% Baumwolle

PFLEGE farbig & Strickbündchen:

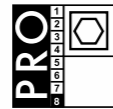

PFLEGE weiß:

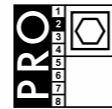

DIN 10524:2020-06

RK1

RK2

RK3

250 g/m²



7602555-001
weiß



7602555-094
hellgrau



7602555-698
dunkelgrau



7602555-159
kornblau



UNISEX-LATZHOSE

mit Außentaschen
ART. 7602555

GRÖßEN: XS - 3XL
S-L - XL-L (Länge +4 cm)
S-K - 2XL-K (Länge -5 cm)

- + verstellbare elastische Träger mit Steckschnallen
- + hochgezogenes Rückenteil
- + 1 Latzinnentasche mit Druckknopf
- + seitliche Dehnzone
- + hinterer Bund mit verstellbarem Gummizug
- + 2 Seitentaschen mit verdecktem Druckknopf
- + 1 Gesäßtasche mit Patte und verdeckten Druckknöpfen
- + 1 Beintasche mit Patte und verdecktem Druckknopf
- + 1 verstärkte Maßstabtasche mit Patte und verdecktem Druckknopf
- + im Schlitz Metall-Reißverschluss

MATERIAL:
65% Polyester
35% Baumwolle

PFLEGE farbig:

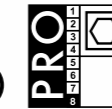

PFLEGE weiß:

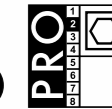

DIN 10524:2020-06

RK1

RK2

RK3

250 g/m²



7603-001
weiß

UNISEX-OVERALL

mit Innentaschen
ART. 7603

GRÖßEN: XS - 3XL
S-L - XL-L (Länge + 4 cm)
S-K - 2XL-K (Länge - 5 cm)

- + Revers-/Umlegekragen
- + verdeckte Druckknopfleiste
- + 2 Brustinnentaschen mit Druckknopf
- + weitenverstellbare Ärmelsäume mit Druckknöpfen
- + hinterer Bund mit verstellbarem Gummizug

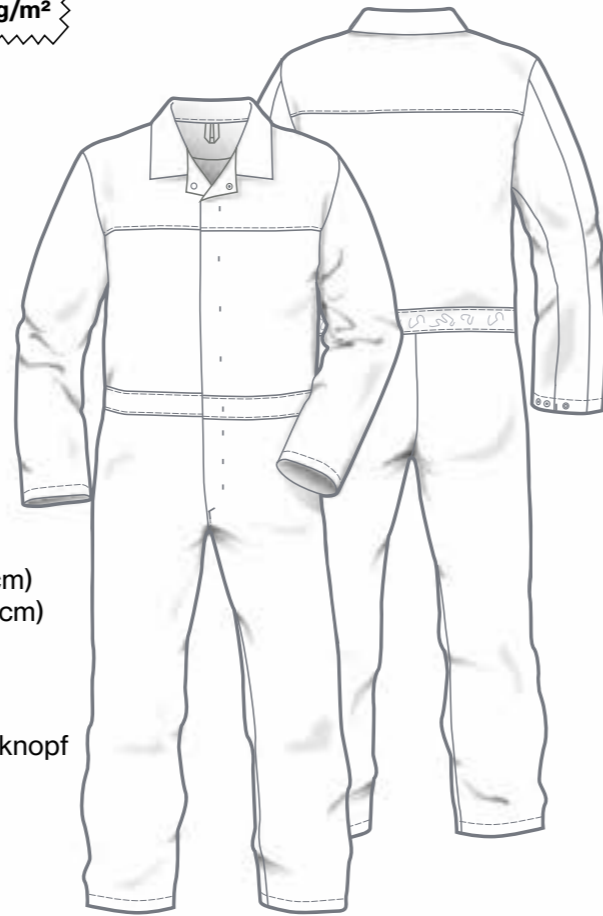

DIN 10524:2020-06

RK1

215 g/m²



7609111-001
weiß

UNISEX-OVERALL

ohne Ärmel, ohne Taschen
ART. 7609111

GRÖßEN: XS - 3XL
S-L - XL-L (Länge + 4 cm)
S-K - 2XL-K (Länge - 5 cm)

- + verdeckte Druckknopfleiste
- + 2 Seitendurchgriffe mit verdecktem Druckknopf
- + hinterer Bund mit verstellbarem Gummizug
- + Beine mit Strickbündchen

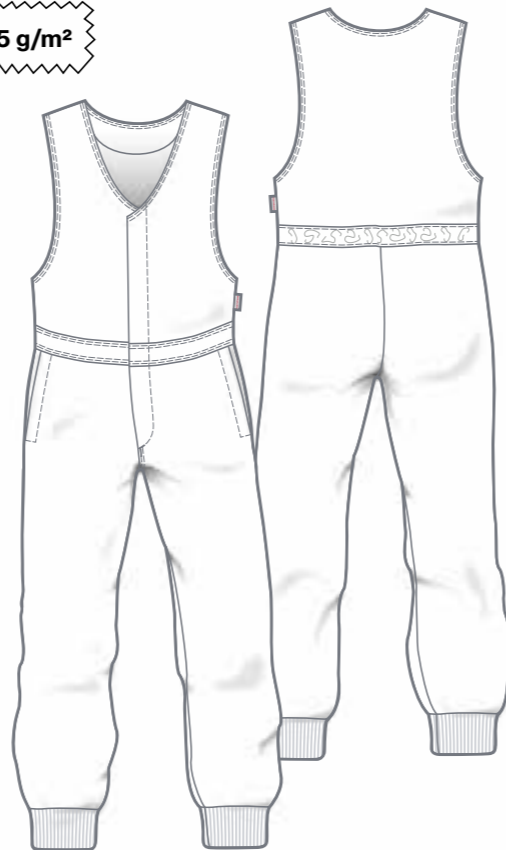

MATERIAL:
65% Polyester
35% Baumwolle

PFLEGE Strickbündchen:



PFLEGE weiß:



DIN 10524:2012

RK1

RK2

RK3

185 g/m²



1738-001
weiß

UNISEX-POLOSHIRT

Kurzarm
ART. 1738

Langarm
ART. 1739

GRÖßEN: XS - 3XL

- + Polokragen mit verdeckten Druckknöpfen
- + Seitenschlitze



1739-001
weiß

MATERIAL: Piqué
55% Baumwolle
45% Polyester

PFLEGE:

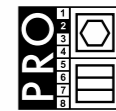

DIN 10524:2020-06

RK1

RK2

RK3

215 g/m²



1724-001
weiß

UNISEX-SCHLUPFHEMD

ART. 1724

GRÖßEN: XS - 3XL

- + Lidokragen mit Druckknopf
- + weitenverstellbare Ärmelsäume mit Druckknöpfen
- + Seitenschlitze



MATERIAL:
65% Polyester
35% Baumwolle

PFLEGE:

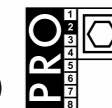

KASACKS

JACKEN

KITTEL

HOSEN

LATZHOSEN

OVERALLS

SHIRTS

THERMO

MULTINORM

SCHLACHTER

DIN 10524:2012

RK1

RK2

RK3

215 g/m²

ERGÄNZUNGSARTIKEL



1726-001
weiß

DAMENKASACK

ART. 1726

GRÖßEN: 34 - 60

- + Steh-/Umlegekragen
- + verdeckte Druckknopfleiste
- + weitenverstellbare Manschetten mit Druckknöpfen
- + 2 Seiteninnentaschen
- + weitenverstellbare Tailenlaschen



DIN 10524:2012

RK1

RK2

RK3

250 g/m²

ERGÄNZUNGSARTIKEL



1725-159
kornblau



1725-001
weiß

JACKE

ART. 1725

GRÖßEN: 42 - 66
94 - 114

- + Revers-/Umlegekragen
- + verdeckte Druckknopfleiste
- + 1 Brustinnentasche
- + weitenverstellbare Ärmelsäume



1729-001
weiß

DAMENKITTEL

ART. 1729

GRÖßEN: 34 - 60

- + Reverskragen
- + verdeckte Druckknopfleiste
- + 2 Seiteninnentaschen
- + Rückenkurzgurt



DIN 10524:2012

RK1

RK2

RK3

215 g/m²



1730-001
weiß

HERRENKITTEL

ART. 1730

GRÖßEN: 42 - 66
94 - 114

- + 3/4 lang
- + Reverskragen
- + verdeckte Druckknopfleiste
- + 1 Brustinnentasche
- + Seitenschlitze



MATERIAL:
65% Polyester
35% Baumwolle

PFLEGE farbig:



PFLEGE weiß:



DIN 10524:2012

RK1

RK2

RK3

250 g/m²

ERGÄNZUNGSARTIKEL



1721-001
weiß

BUNDHOSE

optional: Beintaschen mit Patte und Druckknöpfen

ART. 1721, 1721100, 1721200

GRÖßEN: 42 - 66
94 - 114
24 - 32

- + 7 Gürtelschlaufen
- + Bundverschluss mit verdecktem Jeansknopf
- + Bundfalten
- + hinterer Bund mit Gummizug
- + im Schlitz Druckknöpfe



1721100-001
weiß



1721100-094
hellgrau



1721200-001
weiß

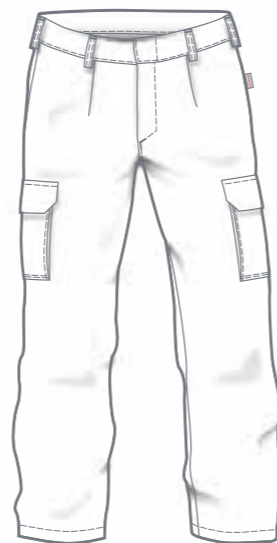

MATERIAL:
65% Polyester
35% Baumwolle

PFLEGE farbig:



PFLEGE weiß:

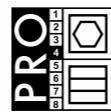

DIN 10524:2012

RK1

RK2

RK3

250 g/m²

ERGÄNZUNGSARTIKEL

LATZHOSE

optional: Beintaschen mit Patte und Druckknöpfen

ART. 1722, 1722100, 1722200

GRÖßEN: 42 - 66
94 - 114
24 - 32

- + elastische Träger mit Klappschnallen
- + 1 Latzinnentasche mit Druckknopf
- + seitliche Stretcheinsätze
- + im Schlitz Druckknöpfe

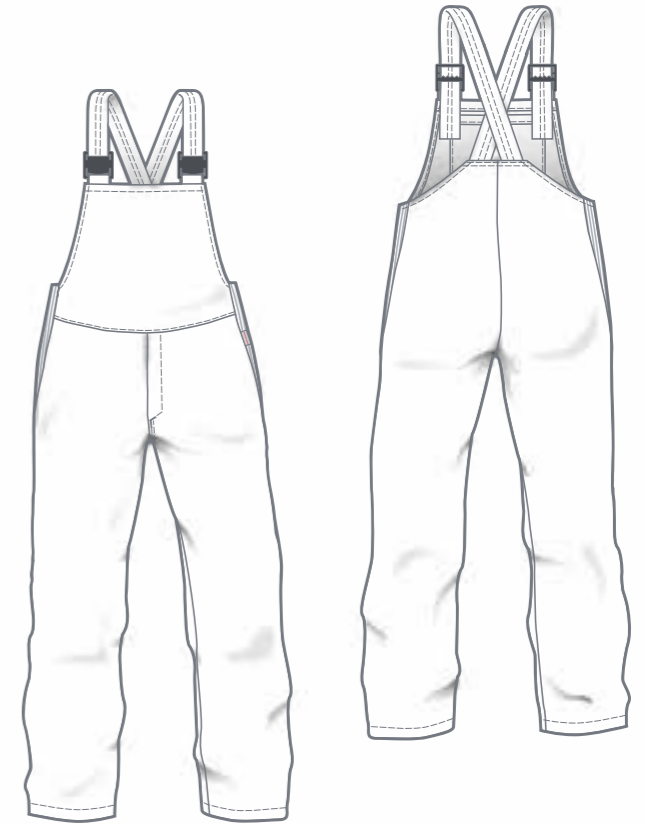

1722-001
weiß



1722100-001
weiß



1722200-001
weiß



KASACKS

JACKEN

KITTEL

HOSEN

LATZHOSEN

OVERALLS

SHIRTS

THERMO

MULTINORM

SCHLACHTER

DIN 10524:2012

RK1

RK2

RK3

300 g/m²
+370 g/m²

THERMOKLEIDUNG



MATERIAL:

65% Polyester / 35% Baumwolle

STEFFPATTER: 100% Polyester

PFLEGE:



8120-001
weiß



8120-159
kornblau



THERMOJACKE

weitenverstellbare Ärmelbündchen

ART. 8120



8121-001
weiß



8121-159
kornblau

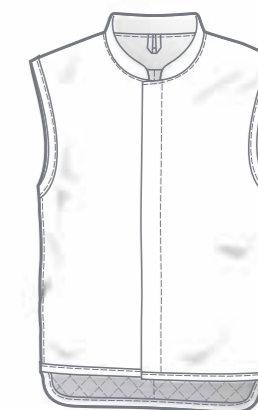

THERMOWESTE

ART. 8121

GRÖßEN: 40/42 - 64/66
90/94 - 106/110

- + Steppfutter mit Wattierung
- + Stehkragen
- + verdeckte Druckknopfleiste
- + 2 Brusttaschen mit Patte und Druckknopf
- + Steppfutter in hinterer Taille mit Gummizug
- + verlängerter Rücken



8122-001
weiß



8122-159
kornblau

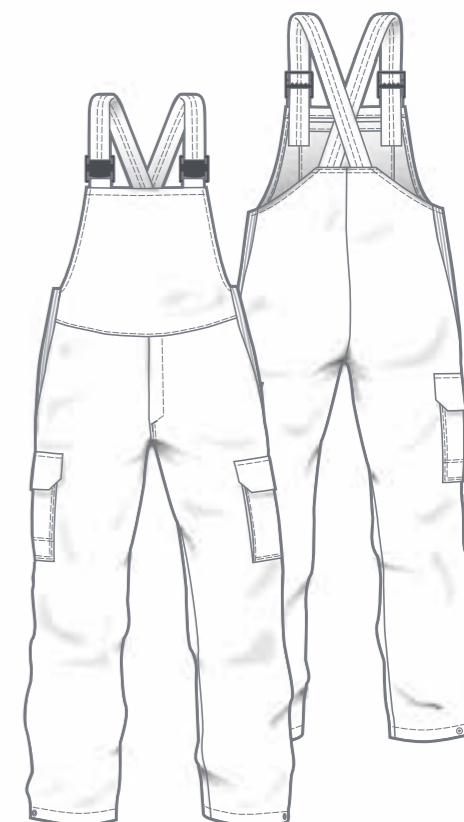

THERMOLATZHOSE

ART. 8122

GRÖßEN: 40/42 - 64/66
90/94 - 106/110

- + Steppfutter mit Wattierung
- + verstellbare elastische Träger
- + hochgezogenes Rückenteil
- + 1 Latzinnentasche mit Druckknopf
- + seitliche Dehnzone
- + im Schlitz Reißverschluss
- + 1 Beintaschen mit Patte und verdeckten Druckknöpfen
- + 1 verstärkte Maßstabtasche mit Patte und verdecktem Druckknopf
- + weitenverstellbare Hosensäume mit Druckknöpfen

KASACKS

JACKEN

KITTEL

HOSEN

LATZHOSEN

OVERALLS

SHIRTS

THERMO

MULTINORM

SCHLACHTER

MULTINORM

Modellgestaltung nach HACCP
DIN 10524



Feels so right

flammschutz
ausgerüstet

Modellgestaltung nach HACCP DIN 10524

300 g/m²

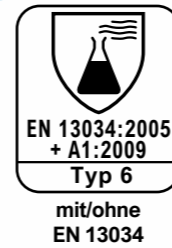

OHNE LATZTASCHE



KEINE AUßENTASCHEN



die Modelle entsprechen in der Modellgestaltung den Anforderungen der Norm DIN 10524 bezüglich Taschen, Ärmellänge der Jacke, Verschlüsse und Schnittgestaltung.

Die Bestätigung durch ein akkreditiertes Prüfinstitut liegt vor.

EMBLEME - GRÖßEN + POSITIONEN

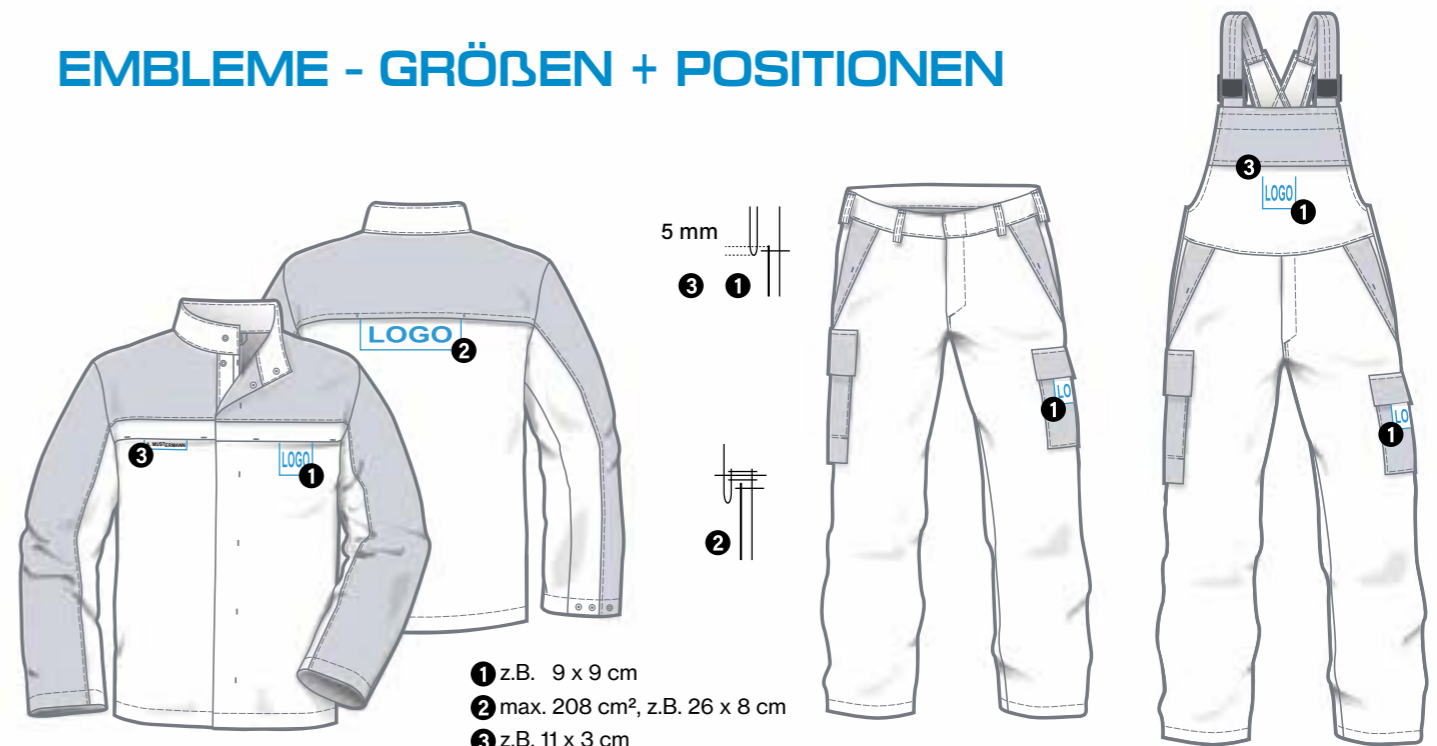

- 1 z.B. 9 x 9 cm
- 2 max. 208 cm², z.B. 26 x 8 cm
- 3 z.B. 11 x 3 cm

Modellgestaltung nach HACCP DIN 10524

300 g/m²

JACKE

keine Außentaschen



ART. 6150 222
ART. 7150 222

GRÖßEN: 44 - 66
90 - 114

- + Front unterhalb Passe gefüttert
- + Stehkragen
- + verdeckte Druckknopfleiste
- + 1 Brustinnentasche links, mit Druckknopf
- + 1 Seiteninnentasche rechts mit Druckknopf
- + weitenverstellbare Ärmelsäume mit Druckknöpfen

OPTIONAL:

- + ohne EN 13034 (Chemikalienschutz)



346
kornblau
marine



842
grau
rot

BUNDHOSE



ART. 6151 000
ART. 7151 000



ART. 6151 777
ART. 7151 777

GRÖßEN: 44 - 66
90 - 114
22 - 33

- + 7 Gürtelschlaufen
- + Bundverschluss mit verdecktem Jeansknopf
- + im Schlitz Reißverschluss
- + 2 Seitentaschen mit verdecktem Druckknopf
- + 1 Gesäßtasche mit Patte und verdeckten Druckknöpfen
- + 1 Beintasche mit Patte und verdeckten Druckknöpfen
- + 1 nach innen und außen verstärkte Maßstabtasche mit Patte und verdeckten Druckknöpfen

OPTIONAL:

- + ohne EN 13034 (Chemikalienschutz)
- + Knieverstärkung mit Öffnung für Kniepolster, mit Klett

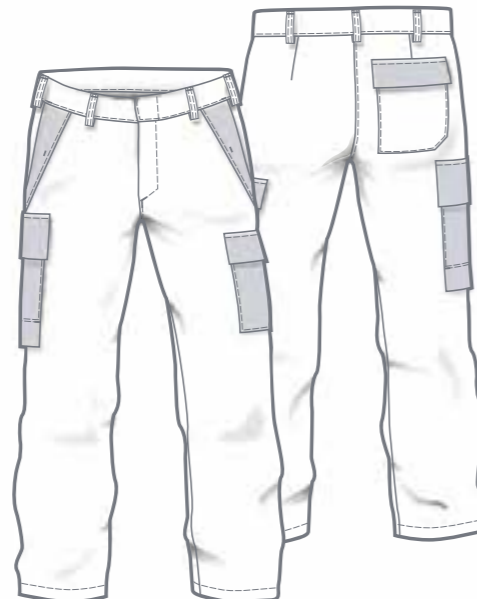

MATERIAL:
50% Lyocell (TENCEL™)
30% Baumwolle
19% Polyester
1% Antistatik

PFLERGE:



Modellgestaltung nach HACCP DIN 10524

300 g/m²

LATZHOSE



ART. 6152 222
ART. 7152 222

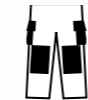

ART. 6152 444
ART. 7152 444

GRÖßEN: 44 - 66
90 - 114
22 - 33

- + verstellbare elastische Träger mit Klappschnallen
- + hochgezogenes Rückenteil
- + 1 Latzinnentasche mit Reißverschluss
- + 2 Seitentaschen mit verdecktem Druckknopf
- + 1 Gesäßtasche mit Patte und verdeckten Druckknöpfen
- + 1 Beintasche mit Patte und verdeckten Druckknöpfen
- + 1 nach innen und außen verstärkte Maßstabtasche mit Patte und verdeckten Druckknöpfen
- + im Schlitz Reißverschluss
- + 2 Seitenverschlüsse mit Jeansknopf, Druckknopf und Keil

OPTIONAL:

- + ohne EN 13034 (Chemikalienschutz)
- + Knieverstärkung mit Öffnung für Kniepolster, mit Klett

MULTINORM



346
kornblau
marine



842
grau
rot



346
kornblau
marine

842
grau
rot

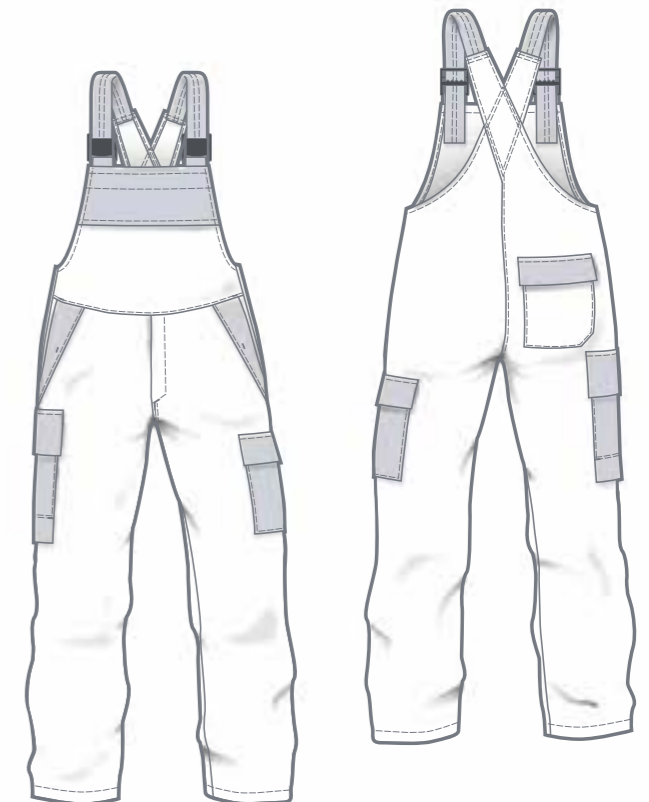

KASACKS

JACKEN

KITTEL

HOSEN

LATZHOSEN

OVERALLS

SHIRTS

THERMO

MULTINORM

SCHLACHTER



SCHLACHTER

nicht zertifiziert nach DIN 10524

290 g/m²



1883-131
marine gestreift

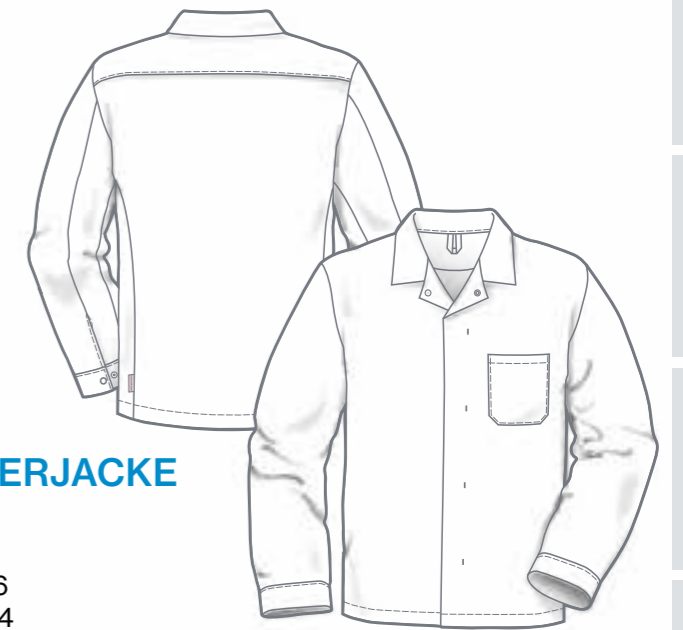

SCHLACHTERJACKE

ART. 1883

GRÖßEN: 42 - 66
94 - 114

- + Umlegekragen
- + verdeckte Druckknopfleiste
- + weitenverstellbare Manschetten mit Druckknöpfen
- + 1 Brusttasche
- + 1 Brustinnentasche



1882000-131
marine gestreift

FLEISCHTRÄGER-KITTEL

mit Kapuze

ART. 1882000

GRÖßEN: 42 - 66

- + verdeckte Druckknopfleiste
- + weitenverstellbare Manschetten mit Druckknöpfen
- + 1 Brusttasche
- + Seitenschlitze



MATERIAL:
65% Polyester
35% Baumwolle

PFLERGE:



nicht zertifiziert nach DIN 10524

300 g/m²



1880000-132
schwarz feingestreift

SCHLACHTERJACKE

ART. 1880 000

GRÖßEN: 42 - 66, 94 - 114

- + Reverskragen
- + verdeckte Druckknopfleiste
- + 1 Brusttasche
- + 2 Seitentaschen
- + Ärmelsäume mit Schlitz und Druckknopf

MATERIAL: 65% Polyester
35% Baumwolle

PFLEGE:

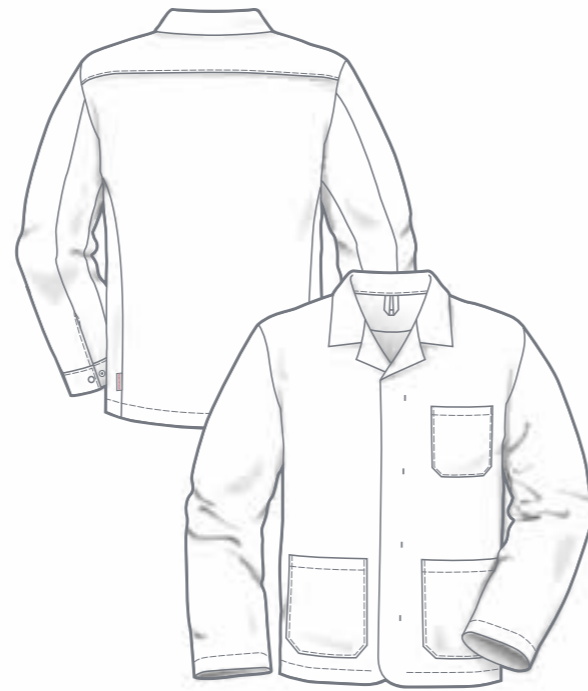

KASACKS

JACKEN

KITTEL

HOSEN

LATZHOSEN

OVERALLS

SHIRTS

THERMO

MULTINORM

SCHLACHTER

nicht zertifiziert nach DIN 10524

215 g/m²

300 g/m²



1885111-001
weiß

JACKE

ART. 1885 111

GRÖßEN: 42 - 66, 94 - 114

- + Revers-/Umlegekragen
- + verdeckte Druckknopfleiste
- + 2 Brustinnentaschen
- + 2 Frontinnentaschen
- + weitenverstellbare Manschetten mit Druckknöpfen
- + Ventilationsöffnungen in Brusthöhe vorne und hinten

MATERIAL: 65% Polyester
35% Baumwolle

PFLEGE:



1007-001
weiß

LATZSCHÜRZE

ART. 1007

- + Größe B x H:
110 x 109 cm
- + Bindegürtel 107 cm

MATERIAL: 65% Polyester
35% Baumwolle

PFLEGE:

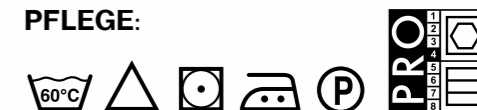

Körpermaße in cm

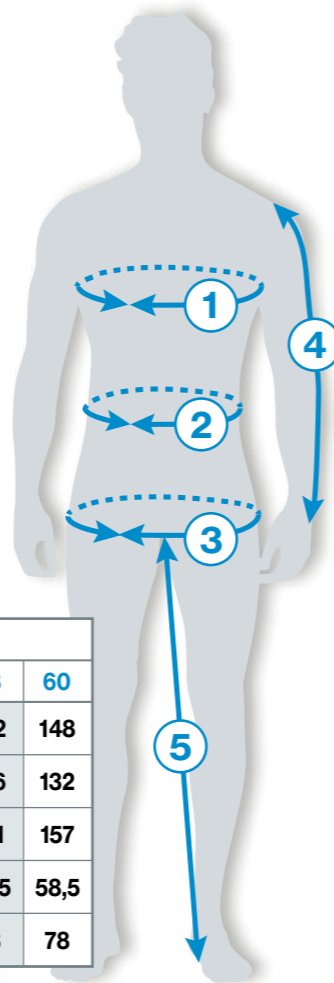

	DAMEN													
	Einzelgrößen													
	34	36	38	40	42	44	46	48	50	52	54	56	58	60
① Brustumfang	80	84	88	92	96	100	106	112	118	124	130	136	142	148
② Taillenumfang	64	68	72	76	80	84	90	96	102	108	114	120	126	132
③ Hüftumfang	89	93	97	101	105	109	115	121	127	133	139	145	151	157
④ Ärmellänge	58,5	58,5	58,5	58,5	58,5	58,5	58,5	58,5	58,5	58,5	58,5	58,5	58,5	58,5
⑤ Schrittlänge	78	78	78	78	78	78	78	78	78	78	78	78	78	78

	HERREN															
	Doppelgrößen + Einzelgrößen															
	XS		S		M		L		XL		2XL		3XL		4XL	
	40	42	44	46	48	50	52	54	56	58	60	62	64	66	68	70
① Brustumfang	80	84	88	92	96	100	104	108	112	116	120	124	128	132	136	140
② Taillenumfang	68	72	76	80	84	88	92	96	100	106	112	118	124	130	136	142
③ Hüftumfang	88	92	96	100	104	108	112	116	120	124	128	132	136	140	144	148
④ Ärmellänge	59	61	62	63	64	65	66	67	68	69	70	71	72	73	74	75
⑤ Schrittlänge	72	74	76	77	78	79	80	81	82	83	84	84	84	84	84	84
LANGGRÖßEN	XS-L		S-L		M-L		L-L		XL-L							
	82	86	90	94	98	102	106	110	114	118						
	41	43	45	47	49	51	53	55	57	59						
④ Ärmellänge	63	65	66	67	68	69	70	71	72	73						
⑤ Schrittlänge	76	78	80	81	82	83	84	85	86	87						
KURZGRÖßEN	XS-K		S-K		M-K		L-K		XL-K		2XL-K		3XL-K			
	20	21	22	23	24	25	26	27	28	29	30	31	32	33		
④ Ärmellänge	57	59	60	61	62	63	64	65	66	67	68	69	70	71		
⑤ Schrittlänge	67	69	71	72	73	74	75	76	77	78	79	79	79	79		

Maße
① - ③
wie Normalgrößen

Größen-Umrechnungstabelle																
HERREN	XS		S		M		L		XL		2XL		3XL		4XL	
	40	42	44	46	48	50	52	54	56	58	60	62	64	66	68	70
DAMEN	34	36	38	40	42	44	46	48	50	52	54	56	58			

GRÖßEN + MAßE

A photograph of two men in white lab coats standing in a commercial kitchen. The man on the left has dark curly hair and a beard, with his arms crossed. The man on the right is bald with a beard. They are surrounded by stainless steel shelving units filled with various kitchen items like plastic containers, metal trays, and glassware. The lighting is bright, typical of a professional kitchen.

teamdress®
high performance workwear

teamdress Stein
Deutschland GmbH
Brandstücken 27
22549 HAMBURG
GERMANY

Tel.: +49 40 800905-01
E-Mail: info@teamdress.de
Web: www.teamdress.de

de berkel®
finest professional clothing

De Berkel B.V.
Gesinkkampstraat 13
7051 HR VARSSEVELD
NETHERLANDS

Tel.: +31 315 244161
E-Mail: info@deberkel.nl
Web: www.deberkel.nl